LIVING THE DREAM BY 3BS

SOURCES | SERVIVE | SOLUTIONS

COMPANY PROFILE AND PORTFOLIO

WHAT WE DO ?

3BS SERVICES
LOCAL OPERATION

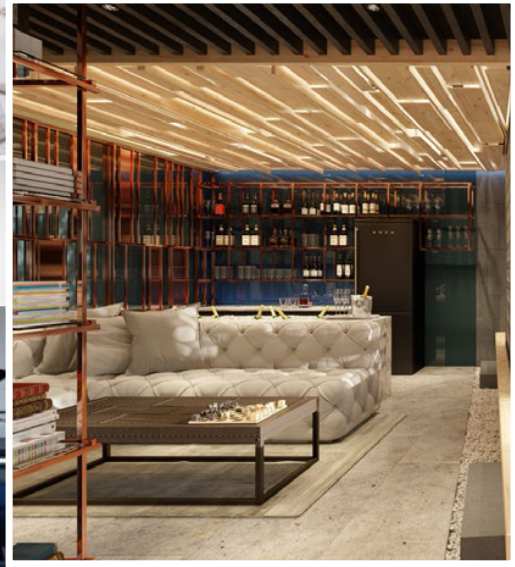

- INTERIOR DESIGN
- FURNITURE BUILD-IN CONTRACTOR
- LOOSE FURNITURE DESIGN & MAKER
- PROP SETTING & DESIGN CONSULT
- FURNITURE LOGISTIC & ASSEMBLY
- RENOVATION AND CONSTRUCTION

INTERNATIONAL OPERATION

BUYING AGENT
&
QUALITY CONTROL

EXPORTER
&
IMPORTER

PRODUCT DESIGN
&
INTERIOR DESIGN PRODUCTION

3BS INTERIOR SERVICES

DESIGN CONSULTANT	INTERIOR TURNKEY PROJECT (CONSULTANT)
DECORATIVE ITEM	ARTWORK, VASES, PLATES, TRAYS CANDLE HOLDERS, BOXES, KITCHENWARE & APPLIANCES, ETC.
FURNITURE	SOFA, ARMCHAIR, CABINET, TABLE, LOUNGE BENCH, DESK, CUPBOARD, STOOL, ETC.
LIGHTING	LIGHTING SYSTEM, CHANDELIER, LAMP
WALL DECOR	WALL ART, MIRROR, PAINTING
ART	CENTER PIECES, SCUPLTURE, PROJECT IDENTITY
BUILD-IN FURNITURE	WARDROBE, CABINET, COUNTER BAR KITCHEN ISLAND, CHEST, ETC.

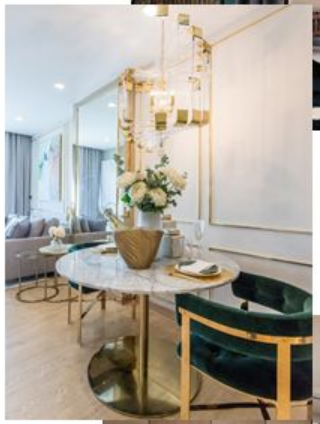

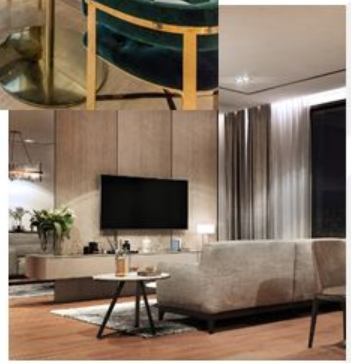

FLOOR AND CEILING DECORATION

FURNITURE LOGISTIC & ASSEMBLY ; GLOBAL BRANDS 3BS

GLOBAL CUSTOMER RANGE

FROM SPECIALTY TO BRAND STORES

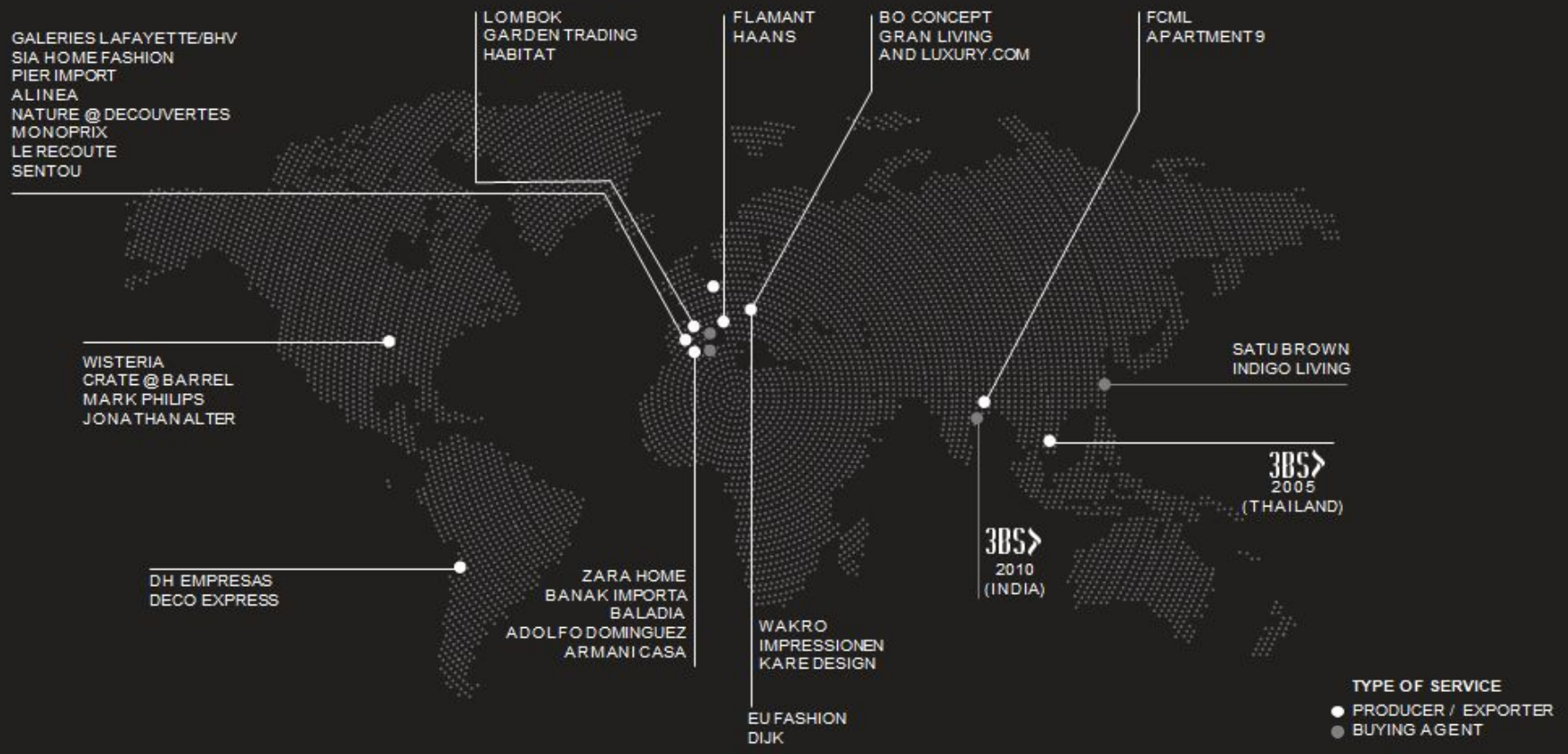

OUR CLIENTS

PRUKSA
SANSIRI
SC ASSET
Q House
AP
NC GROUP
NARAI
ANANDA
PROPERTY PERFECT
GOLDENLAND
BUILTLAND
PRE-BUILT
AQ ESTATE
สัมมากร
THANA SIRI
ALL INSPIRE DEVELOPMENT
CP LAND
LPN
HAPPYLAND GROUP
G LAND
TOSCANA VALLEY
MQDC
PAN PLUS
DTGO
IKEA
UNIQLO
MEGA BANGNA
Mercedes-Benz
BNH HOSPITAL SINCE 1898 CAREERS
Holiday Inn

WHY CHOOSE

INTERIOR ONE STOP SERVICE

RELIABLE TEAM SUPPORT

FRIENDLY DESIGN CONSULT

ON TIME

REPORT AND RESPONSIVE

PROFESSIONAL PROCESS OF WORK

PROJECT | **PEARL BANGKOK OFFICE** | PRUKSA REAL ESTATE PLC.

โครงการ	PEARL BANGKOK OFFICE
พื้นที่	1,000 ตร.ม.
ระยะเวลา	30 วัน
สถานที่ตั้ง	ถนนพหลโยธิน ใกล้ BTS สถานีอารีย์ กรุงเทพมหานคร
ขอบเขตงาน	หมวดงานเฟอร์นิเจอร์ลอยตัว / หมวดงาน PROP

Custumer Service 3rd floor

Modern Contemporary

PROJECT | **BENZ STAR FLAG SHOWROOM**

HOUSE COLLECTION CO., LTD.

โครงการ	BENZ STAR FLAG SHOWROOM
พื้นที่	420 ตร.ม.
ระยะเวลา	45 วัน
สถานที่ตั้ง	ถนนวิภาวดีรังสิต เขตพญาไท กรุงเทพมหานคร
ขอบเขตงาน	หมวดงานออกแบบ / หมวดงานเฟอร์นิเจอร์ติดตาย / หมวดงานเฟอร์นิเจอร์ลอยตัว / หมวดงานผ้าม่าน หมวดงานวอล์เปเปอร์ / หมวดงานไฟตกแต่ง / หมวดฝ้าตกแต่ง / หมวดงาน Prop

Office area, Meeting room

Modern Luxury

PROJECT | **E.P.E. PACKAGING OFFICE** | EPE PACKAGING (THAILAND) CO., LTD.

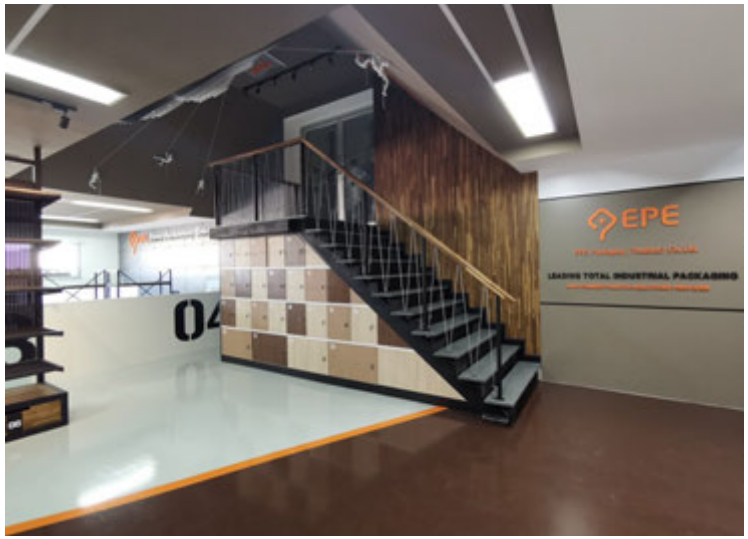

โครงการ	E.P.E. PACKAGING OFFICE
พื้นที่	225 ตร.ม.
ระยะเวลา	60 วัน
สถานที่ตั้ง	นวนคร จ.ปทุมธานี
ขอบเขตงาน	งานรื้อถอน / งานตกแต่งพื้น / งานผนังตกแต่ง / งานฝ้าเพดาน / งานสี / งานระบบไฟฟ้า งานเฟอร์นิเจอร์ติดตาย / งานเฟอร์นิเจอร์ลอยตัว

DESIGN DEVELOPMENT

Modern Classic

PROJECT | Bioprocess Research & Innovation Building (BRI) | King Mongkut's University of Technology Thonburi

PROJECT | **BIOPROCESS RESEARCH & INNOVATION BUILDING** | King Mongkut's University of Technology Thonburi

โครงการ	Bioprocess Research & Innovation Building (BRI)
พื้นที่	2,000 ตรม.
ระยะเวลา	120 วัน
สถานที่ตั้ง	เขตบางขุนเทียน กรุงเทพมหานคร
ขอบเขตงาน	งานรื้อถอน / งานพื้น / งานวอลเปเปอร์ / งานม่าน / งานเฟอร์นิเจอร์ติดตาย / งานแระตูหน้าต่าง / งานฝ้า / งานผนัง / งานเฟอร์ลอยตัว / งานระบบไฟฟ้า / งานระบบปรับอากาศ / งานระบบอัคคีภัย / งานระบบภาพและเสียง

Project Reference

PERSPECTIVE (1st FLOOR)

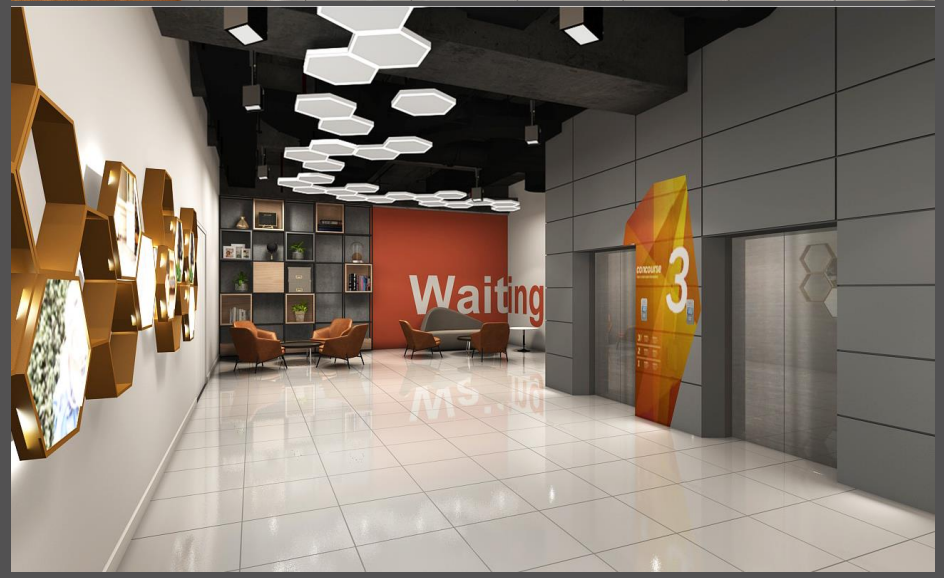

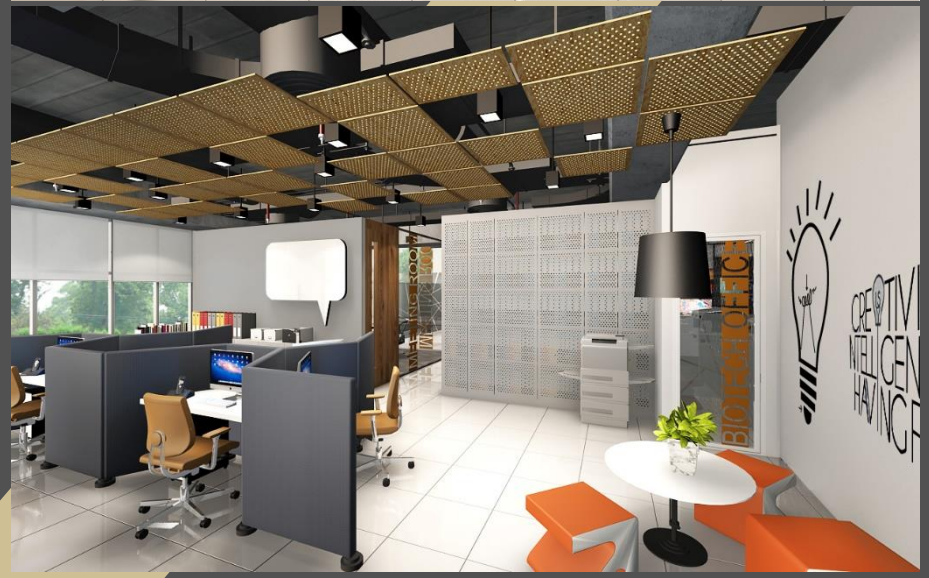

BIOPROCESS RESEARCH & INNOVATION BUILDING (BRI)

Customer : KMUTT

Project Reference

PERSPECTIVE (2nd FLOOR)

BIOPROCESS RESEARCH & INNOVATION BUILDING (BRI)

Customer : KMUTT

Project Reference

WORK PROGRESS

Description	WR-12 (241162)
	81
งานจ้างเหมาปรับปรุงพื้นที่อาคารชั้น 2 อาคาร BRI	77.92%
	3.92%
ค่าก่อสร้าง	51.91%
A หมวดงานตกแต่งและปรับปรุงห้อง	21.26%
งานเตรียมการ , งานรื้อถอนและขนย้ายสิ่งก่อสร้างเดิม	100.00%
งานติดตั้งวอลเปเปอร์	65.73%
งานประตูหน้าต่าง	90.00%
งานตกแต่งพื้น	90.00%
งานเฟอร์นิเจอร์ติดตาย (Built-in Furniture)	88.93%
งานตกแต่งฝ้าเพดาน	90.00%
งานตกแต่งผนัง	86.83%
B หมวดงานไฟฟ้า	10.47%
งานติดตั้งโคมไฟฟ้า	50.00%
งานเดินระบบไฟฟ้า (งานเดินสายไฟ)	81.52%
C หมวดงานระบบปรับอากาศ	19.31%
งานติดตั้งระบบปรับอากาศ	87.54%
D หมวดงานระบบป้องกันอัคคีภัยและแจ้งเหตุเพลิงไหม้	0.87%
งานติดตั้งระบบป้องกันอัคคีภัยและแจ้งเหตุเพลิงไหม้	90.00%
ค่าครุภัณฑ์จัดซื้อ	13.35%
E งานครุภัณฑ์ชั้น 2 (หมวดงานเฟอร์นิเจอร์ลอยตัว)	5.94%
งานครุภัณฑ์ชั้น 2 (หมวดงานเฟอร์นิเจอร์ลอยตัว)	60.04%
F งานครุภัณฑ์ระบบภาพและเสียงในห้องสัมมนา	3.03%
ระบบเสียง	20.19%
ระบบภาพ	20.19%
G งานครุภัณฑ์ระบบปรับอากาศและระบายอากาศ	3.72%
งานครุภัณฑ์ระบบปรับอากาศและระบายอากาศ	90.00%
H งานครุภัณฑ์ม่าน	0.66%
งานครุภัณฑ์ม่าน	20.00%
ค่าใช้จ่ายพิเศษตามข้อกำหนดและค่าใช้จ่ายยืนที่จำเป็นต้องมี	1.50%
1 ค่าใช้จ่ายกรณีไม่อนุญาตให้คนงานพักในบริเวณที่ก่อสร้าง ค่ารับ -ส่ง คนงา	100.00%
2 ค่าป้องกันพื้นผิวเดิม	100.00%
3 งานผนังกันฝุ่น	100.00%

% ผลงานตามแผนงานเร่งรัด สะสม	100.00%
% ผลงานตามสัญญา ต่อสัปดาห์ / เดือน	3.92%
% ผลงานตามสัญญา สะสม	77.92%
% ผลงานที่ทำได้จริง ต่อสัปดาห์ / เดือน	8.13%
% ผลงานที่ทำได้จริง สะสม	66.76%
% ผลงานที่ทำได้จริงสะสม - % ผลงานตามสัญญาสะสม	-11.16%
จำนวนวัน (- ช้ากว่าแผนงาน, + เร็วกว่าแผนงาน)	-12

4.1 รายงานความก้าวหน้าของงานประจำเดือน

3-MONTH

รายการ	PLAN start	PLAN finish	plan	actual
งานจ้างเหมาปรับปรุงพื้นที่อาคารชั้น 2 อาคาร BRI				
ค่าใช้จ่ายพิเศษตามข้อกำหนดและค่าใช้จ่ายยืนที่จำเป็นต้องมี	19/8/62	7/9/62	100%	100%
ค่าใช้จ่ายกรณีไม่อนุญาตให้คนงานพักในบริเวณที่ก่อสร้าง ค่ารับส่ง คนงาน				
ค่าป้องกันพื้นผิวเดิม				
งานผนังกันฝุ่น				
ค่าก่อสร้าง				
A หมวดงานตกแต่งและปรับปรุงห้อง				
งานเตรียมการ,งานรื้อถอนและขนย้ายสิ่งก่อสร้างเดิม	25/8/62	22/9/62	100%	100%
งานตกแต่งผนัง	23/9/62	18/11/62	100%	100%
งานตกแต่งฝ้าเพดาน	20/10/62	8/11/62	100%	100%
งานตกแต่งพื้น	15/10/62	8/11/62	100%	100%
งานประตู+หน้าต่าง	15/10/62	29/10/62	100%	100%
งานเฟอร์นิเจอร์ติดตาย	10/10/62	23/11/62	100%	90%
งานติดตั้งวอลเปเปอร์	10/11/62	14/11/62	100%	65%
B หมวดงานไฟฟ้า				
งานเดินระบบไฟฟ้า (งานเดินสายไฟ)	2/9/62	16/10/62	100%	81%
งานติดตั้งโคมไฟฟ้า	20/10/62	3/11/62	100%	50%
C หมวดงานปรับอากาศ				
งานติดตั้งระบบปรับอากาศ	2/9/62	30/10/62	100%	88%
D งานระบบป้องกันอัคคีภัยและแจ้งเหตุเพลิงไหม้				
งานติดตั้งระบบป้องกันอัคคีภัยและแจ้งเหตุเพลิงไหม้	2/9/62	21/10/62	100%	90%
ค่าครุภัณฑ์จัดซื้อ				
E งานครุภัณฑ์ชั้น 2 (หมวดงานเฟอร์นิเจอร์ลอยตัว)	15/11/62	30/11/62	100%	60%
F งานครุภัณฑ์ระบบภาพและเสียงในห้องสัมมนา	1/11/62	30/11/62	80%	15%
ระบบเสียง				
ระบบภาพ				
G งานครุภัณฑ์ระบบปรับอากาศและระบายอากาศ	20/9/62	30/10/62	100%	100%
H งานครุภัณฑ์ม่าน	15/11/62	28/11/62	80%	20%

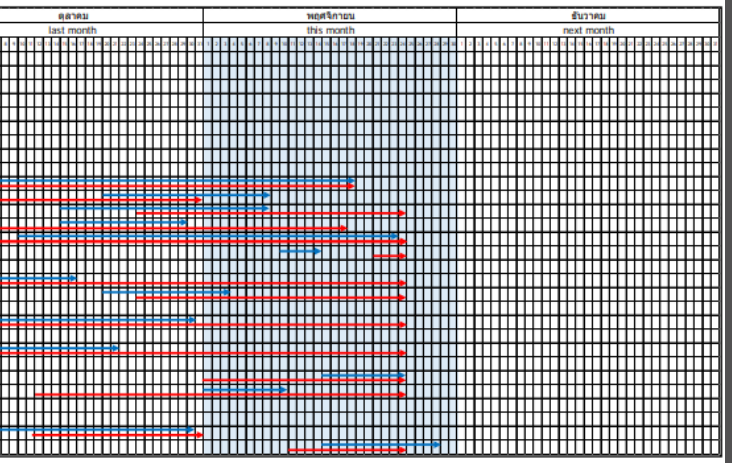

PLAN

ACTUAL

4.1 รายงานความก้าวหน้าของงานประจำเดือน

BIOPROCESS RESEARCH & INNOVATION BUILDING (BRI)

Customer : KMUTT

Project Reference

WORK PROGRESS

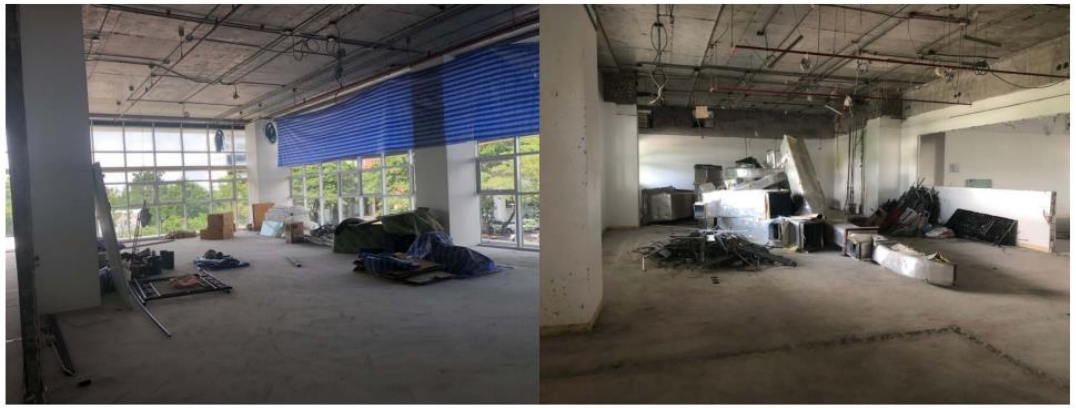

งานเข้ารื้อถอน

งานเข้ารื้อถอน

งานเฟอร์นิเจอร์ **built in**

งานเฟอร์นิเจอร์ **built in**

BIOPROCESS RESEARCH & INNOVATION BUILDING (BRI)

Customer : KMUTT

Project Reference

WORK PROGRESS

BIOPROCESS RESEARCH & INNOVATION BUILDING (BRI)

Customer : KMUTT

Project Reference

WORK PROGRESS

งานระบบปรับอากาศ

Photos Progress

41

งานระบบไฟฟ้า

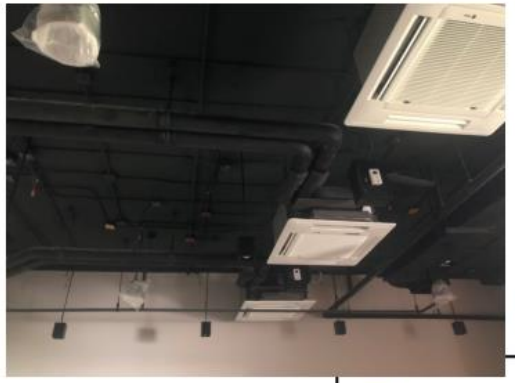

Photos Progress

43

BIOPROCESS RESEARCH & INNOVATION BUILDING (BRI)

Customer : KMUTT

Project Reference

WORK PROGRESS

งานครุภัณฑ์ลอยตัว

Photos Progress

งานครุภัณฑ์ระบบภาพและเสียง

Photos Progress

49

BIOPROCESS RESEARCH & INNOVATION BUILDING (BRI)

Customer : KMUTT

Project Reference

WORK PROGRESS

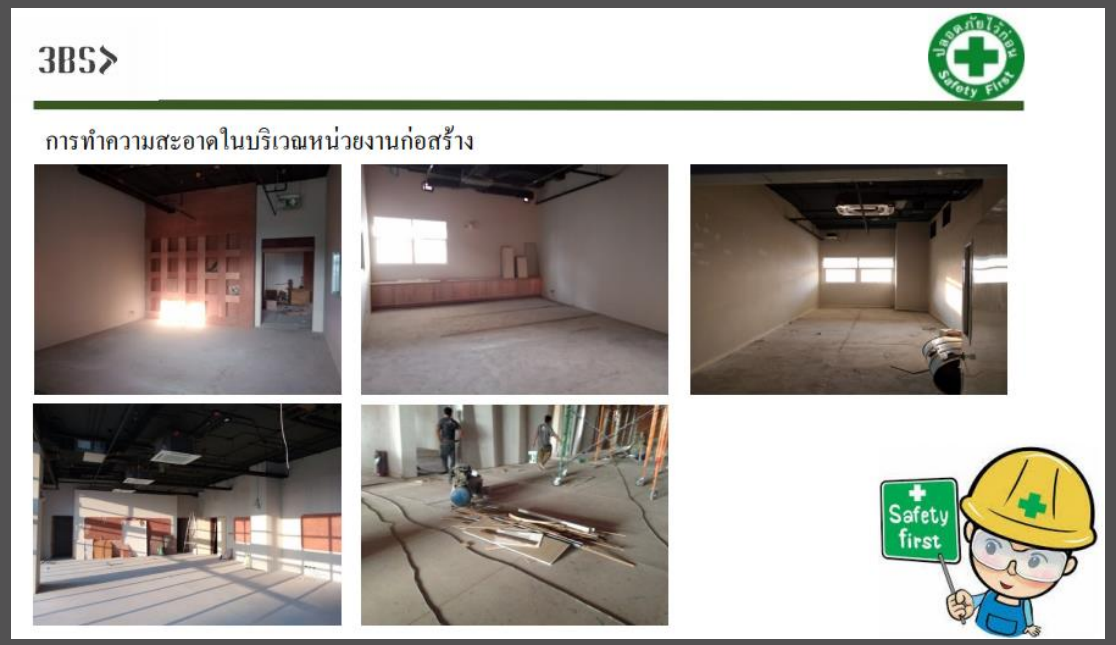

BIOPROCESS RESEARCH & INNOVATION BUILDING (BRI)

Customer : KMUTT

Project Reference

WORK COMPLETED

BIOPROCESS RESEARCH & INNOVATION BUILDING (BRI)

Customer : KMUTT

Project Reference

WORK COMPLETED

BIOPROCESS RESEARCH & INNOVATION BUILDING (BRI)

Customer : KMUTT

PROJECT | **JORAKAY OFFICE** | JORAKAY CORPORATION CO., LTD.

PROJECT | **JORAKAY OFFICE** | JORAKAY CORPORATION CO., LTD.

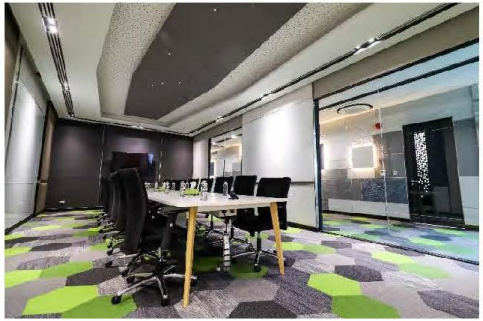

โครงการ	JORAKAY OFFICE
พื้นที่	1,850 ตร.ม.
ระยะเวลา	120 วัน
สถานที่ตั้ง	กรุงเทพกรีฑา สะพานสูง
ขอบเขตงาน	งานพื้น / งานฝ้า / งานผนังทาสี / งานผนังตกแต่ง / งานเฟอร์นิเจอร์ติดตาย / งานประตู

ราคา: 23,500,000 บาท

Modern Natural

Project Reference

MASTER SCHEDULE

3BS

แผนการทำงานโครงการ สำนักงานจระเข้

ผู้ดูแล :

วันที่ : 15 มกราคม 2563

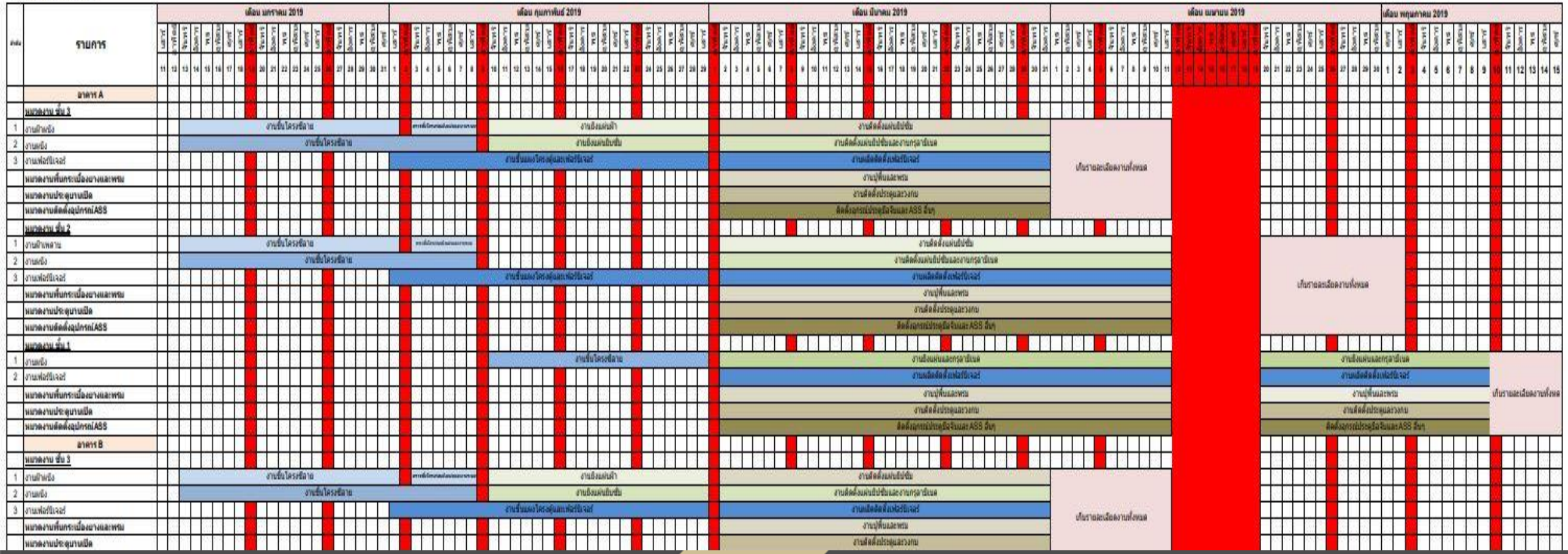

JORAKAY (HEAD OFFICE)

Customer : JORAKAY CORPORATION

Project Reference

MASTER SCHEDULE

JORAKAY (HEAD OFFICE)

Customer : JORAKAY CORPORATION

Project Reference

PERSPECTIVE

MEETING ROOM
BUILDING A - B 2nd FLOOR

MEETING ROOM 1
BUILDING A 2nd FLOOR

CONVENTION HALL
BUILDING A 2nd FLOOR

CANTEEN
BUILDING D 2nd FLOOR

FITNESS
BUILDING D 2nd FLOOR

CORRIDOR AND RECREATION AREA
BUILDING B - C 2nd FLOOR

JORAKAY (HEAD OFFICE)

Customer : JORAKAY CORPORATION

Project Reference

WORK PROGRESS

PICTURE PROJECT :อาคารสำนักงาน บริษัท จระเข้ คอร์ปอเรชั่น จำกัด

งานขึ้นโครงผนังอาคาร A ชั้น2 และงานปิดแผ่นผนังอาคาร A ชั้น2

PICTURE PROJECT :อาคารสำนักงาน บริษัท จระเข้ คอร์ปอเรชั่น จำกัด

งานขึ้นยับหอดฝ้าอาคาร A ชั้น2

PICTURE PROJECT :อาคารสำนักงาน บริษัท จระเข้ คอร์ปอเรชั่น จำกัด

งานขึ้นโครงผนังและยิงแผ่นอาคาร B ชั้น2

PICTURE PROJECT :อาคารสำนักงาน บริษัท จระเข้ คอร์ปอเรชั่น จำกัด

งานขึ้นโครงยิงแผ่นอาคาร C ชั้น3

JORAKAY (HEAD OFFICE)

Customer : JORAKAY CORPORATION

Project Reference

WORK PROGRESS

JORAKAY (HEAD OFFICE)

Customer : JORAKAY CORPORATION

Project Reference

WORK COMPLETED

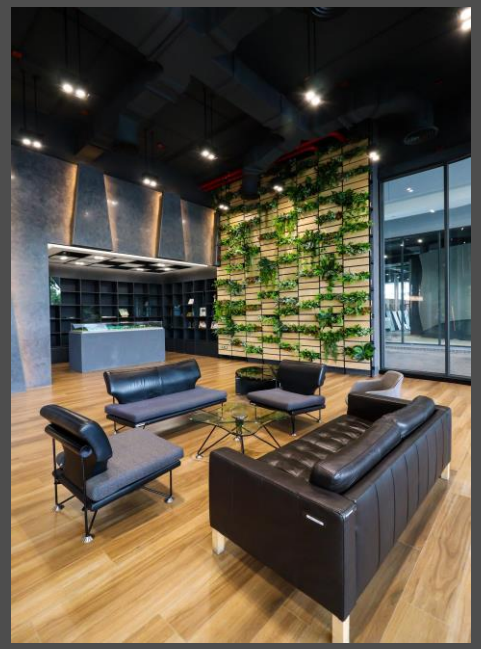

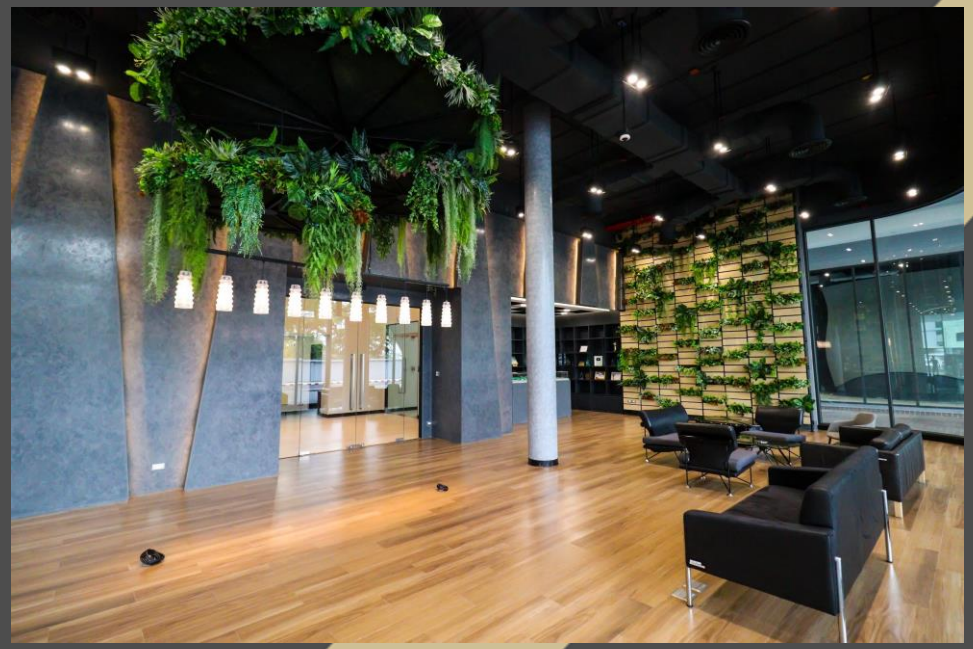

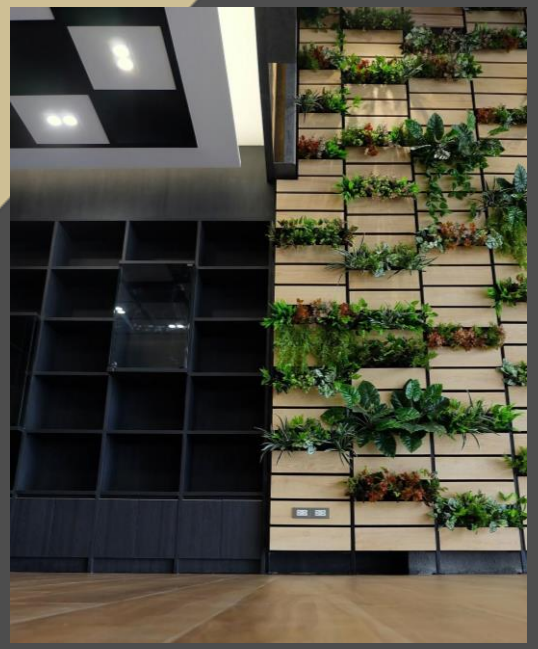

JORAKAY (HEAD OFFICE)

Customer : JORAKAY CORPORATION

Project Reference

WORK COMPLETED

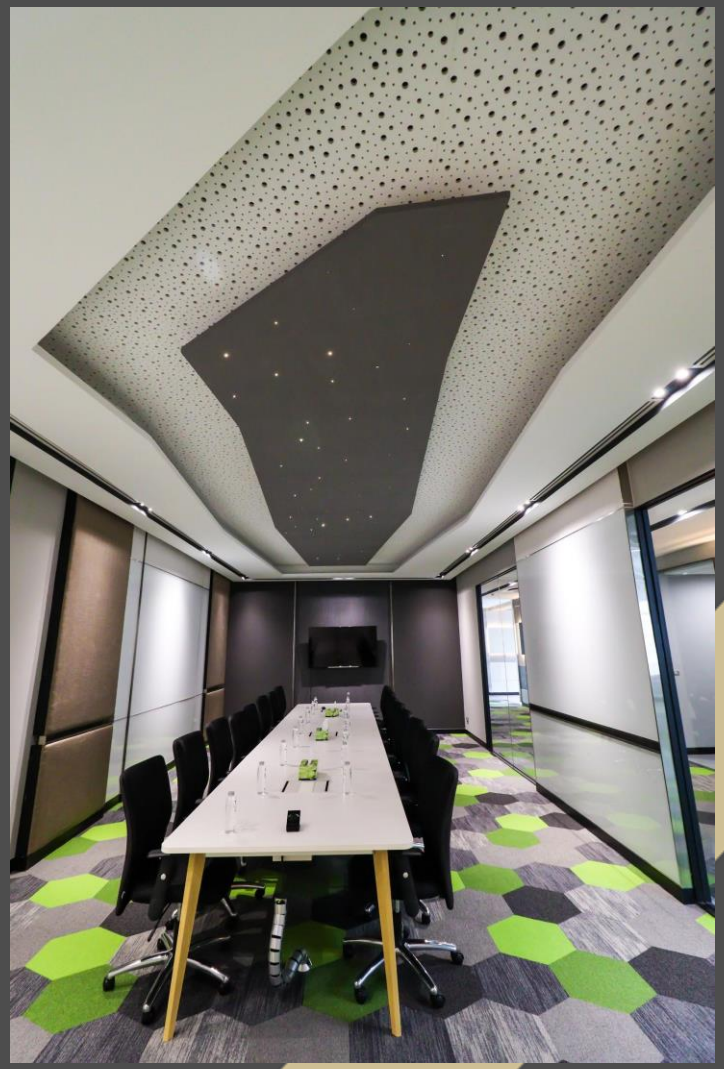

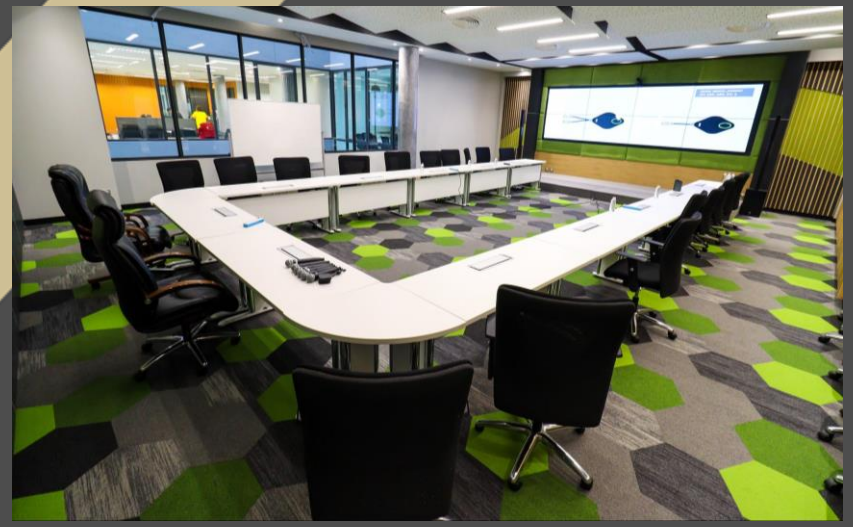

JORAKAY (HEAD OFFICE)

Customer : JORAKAY CORPORATION

Project Reference

WORK COMPLETED

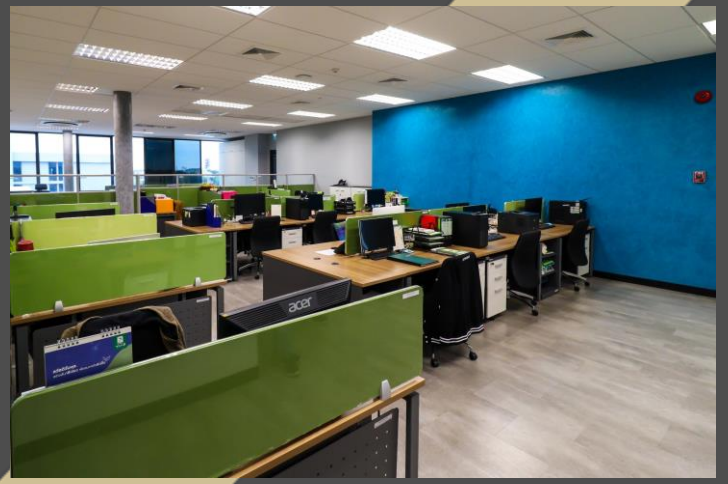

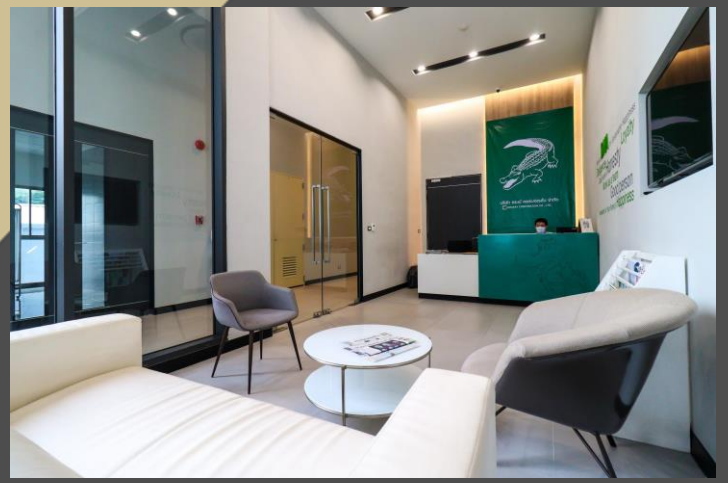

JORAKAY (HEAD OFFICE)

Customer : JORAKAY CORPORATION

Project Reference

WORK COMPLETED

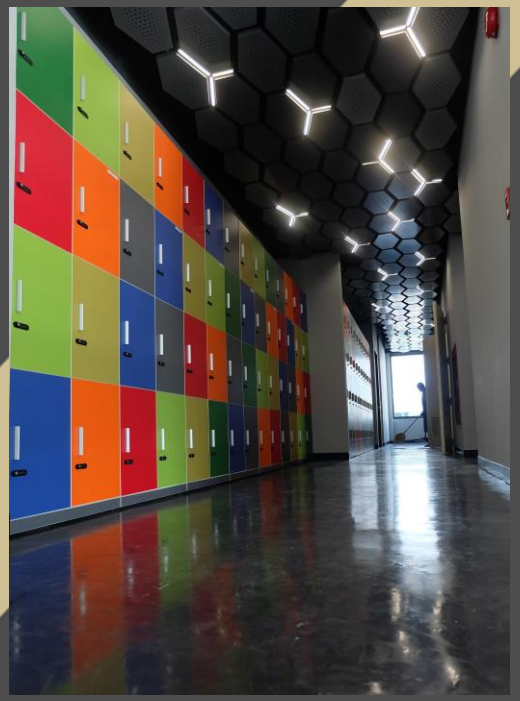

JORAKAY (HEAD OFFICE)

Customer : JORAKAY CORPORATION

Project Reference

WORK COMPLETED

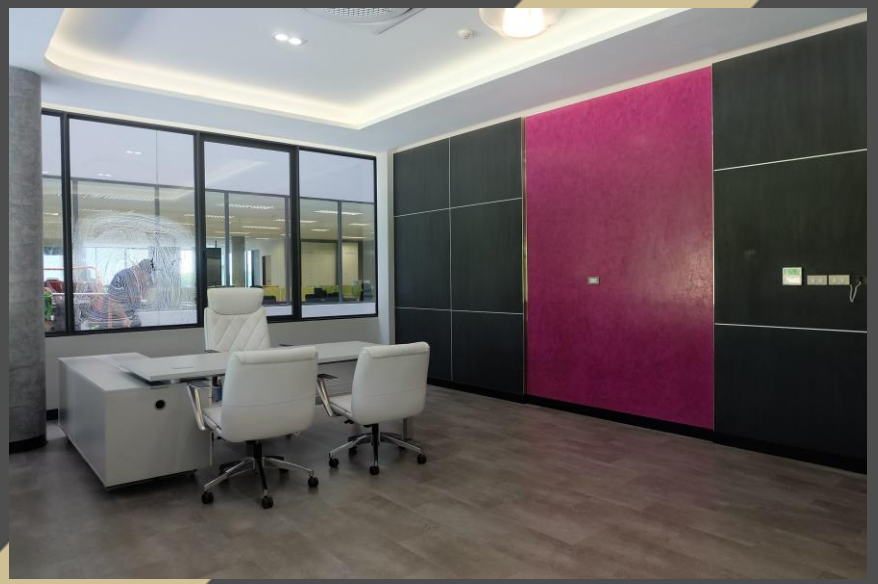

JORAKAY (HEAD OFFICE)

Customer : JORAKAY CORPORATION

PROJECT | SMOOTH E OFFICE | SIAM HEALTH GROUP CO., LTD.

PROJECT | **SMOOTH E OFFICE** | **Siam Health Group Co., Ltd**

โครงการ	SMOOTH E OFFICE
พื้นที่	900 ตร.ม.
ระยะเวลา	90 วัน
สถานที่ตั้ง	สาทร กรุงเทพฯ
ขอบเขตงาน	งานเตรียมการ / งานพื้น / งานผนัง / งานฝ้าเพดาน / งานบัวเชิงผนัง / งานประตู / งานเฟอร์นิเจอร์ติดตาย / งานม่าน / งาน Prop / งานระบบไฟฟ้าสื่อสาร / งานระบบปรับอากาศและระบายอากาศ

ราคา: 17,585,000.-บาท

Modern Luxury

PROJECT | **SMOOTH E OFFICE** | **Siam Health Group Co., Ltd**

โครงการ	SMOOTH E OFFICE
พื้นที่	900 ตร.ม.
ระยะเวลา	90 วัน
สถานที่ตั้ง	สาทร กรุงเทพฯ
ขอบเขตงาน	งานเตรียมการ / งานพื้น / งานผนัง / งานฝ้าเพดาน / งานบัวเชิงผนัง / งานประตู / งานเฟอร์นิเจอร์ติดตาย / งานม่าน / งาน Prop / งานระบบไฟฟ้าสื่อสาร / งานระบบปรับอากาศและระบายอากาศ

ราคา: 17,585,000.-บาท

Modern Luxury

Project Reference

MASTER SCHEDULE

3BS บริษัท ทรี บี เอส จำกัด
3BS Co., Ltd.

Master Schedule Project Smooth E สำนักงานใหญ่ ชั้น26
Revice . 30/04/63
วันที่ : 30 เมษายน 2563

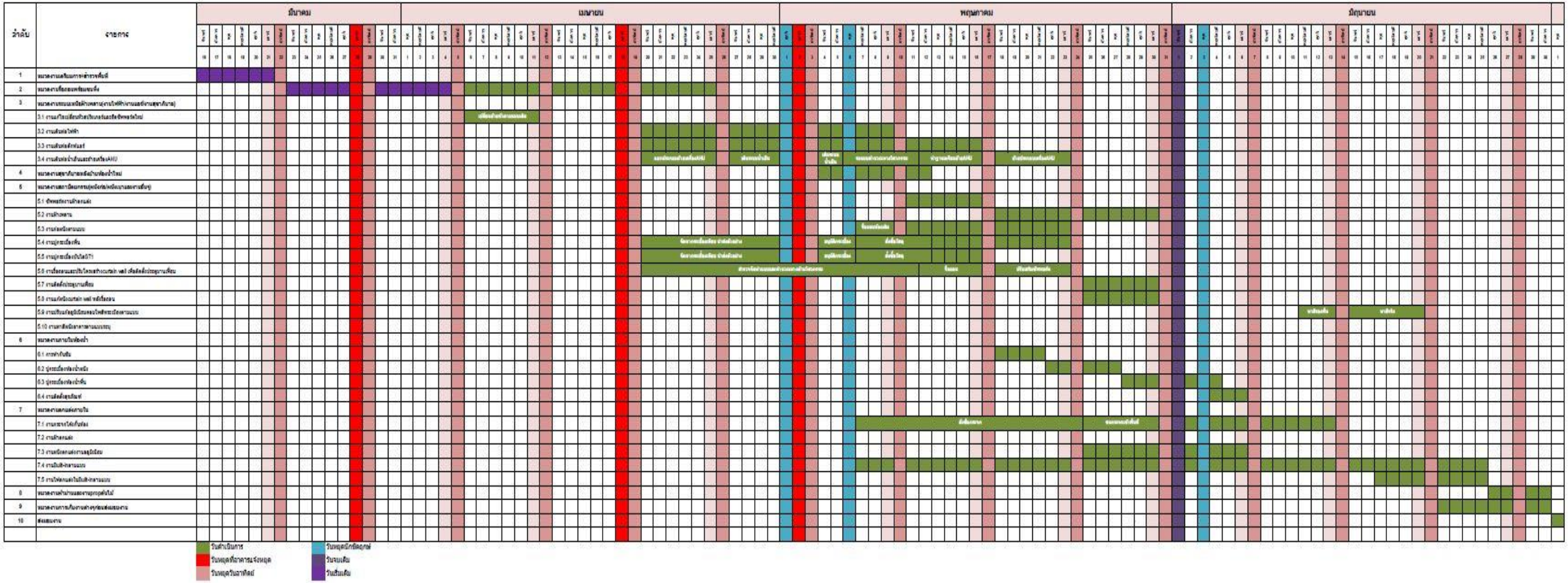

SMOOTH - E (HEAD OFFICE)

Customer : SIAM HEALTH GROUP

Project Reference

WORK PROGRESS

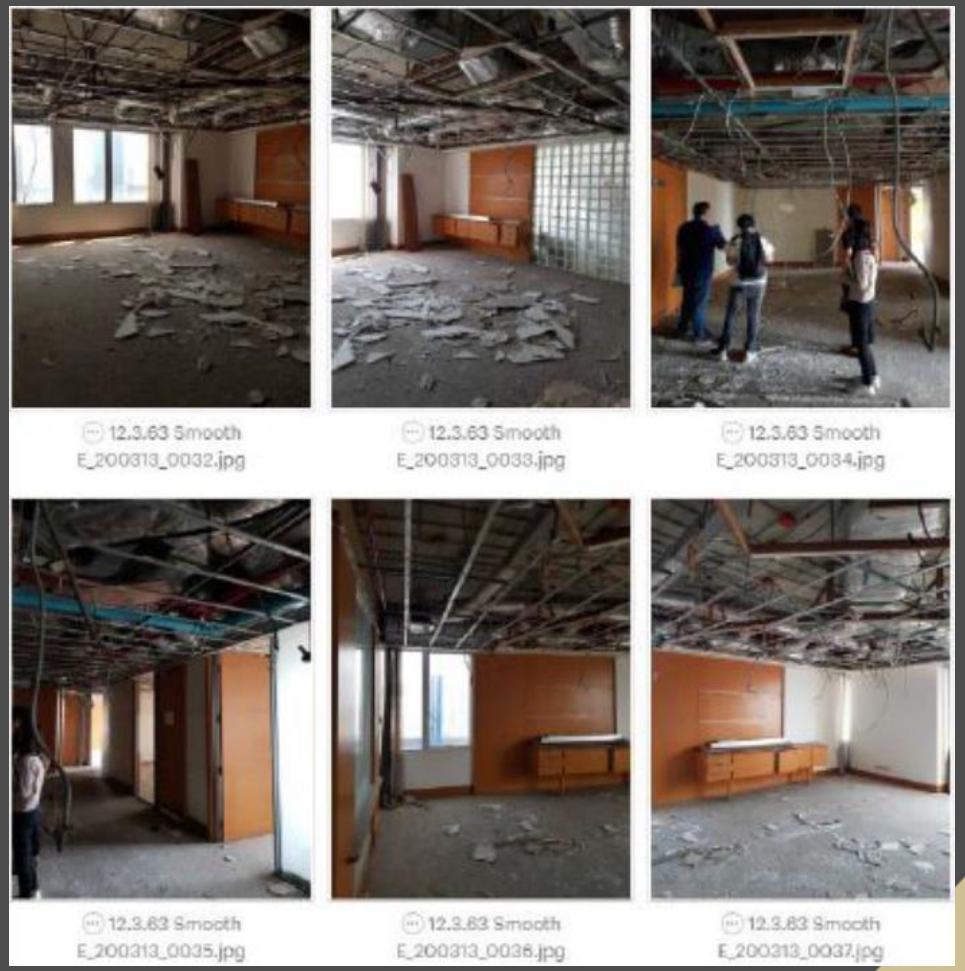

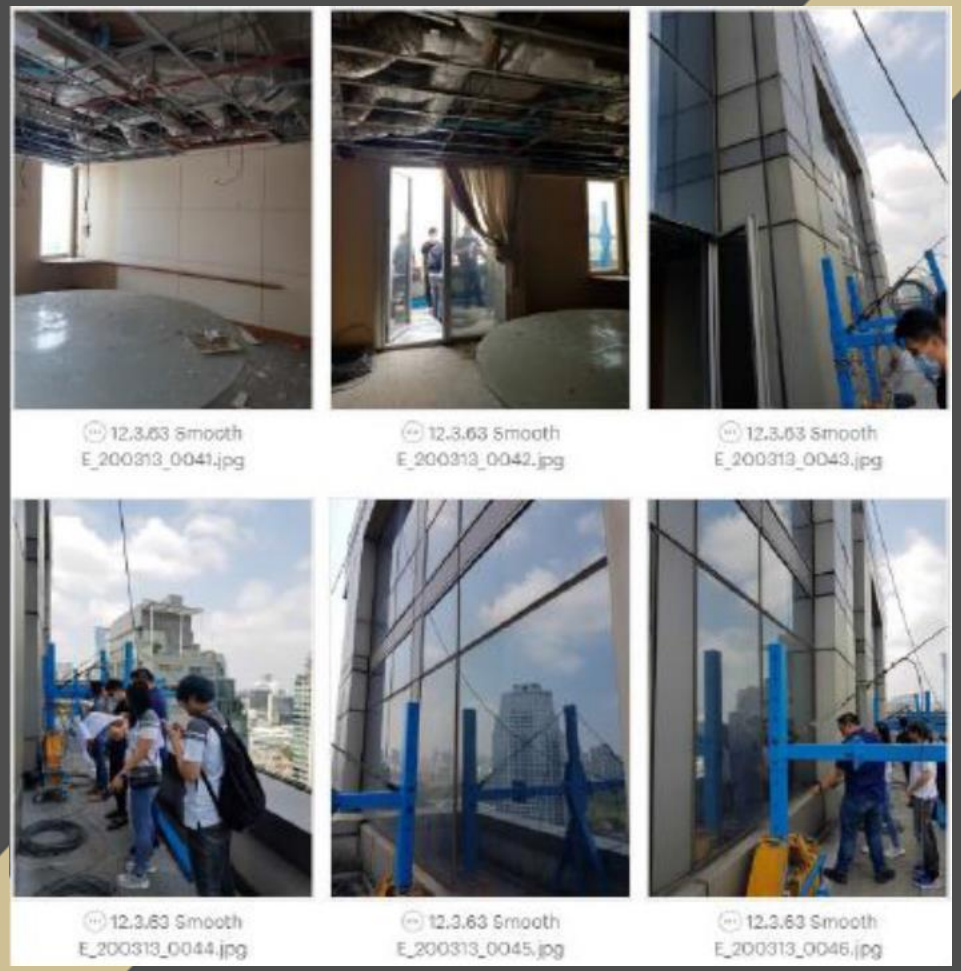

SMOOTH - E (HEAD OFFICE)

Customer : SIAM HEALTH GROUP

Project Reference

WORK PROGRESS

timeline_20200326_104255.jpg

timeline_20200326_104257.jpg

timeline_20200326_104259.jpg

timeline_20200326_104300.jpg

timeline_20200326_104302.jpg

timeline_20200326_104304.jpg

SMOOTH - E (HEAD OFFICE)

Customer : SIAM HEALTH GROUP

Project Reference

WORK PROGRESS

SMOOTH - E (HEAD OFFICE)

Customer : SIAM HEALTH GROUP

Project Reference

WORK PROGRESS

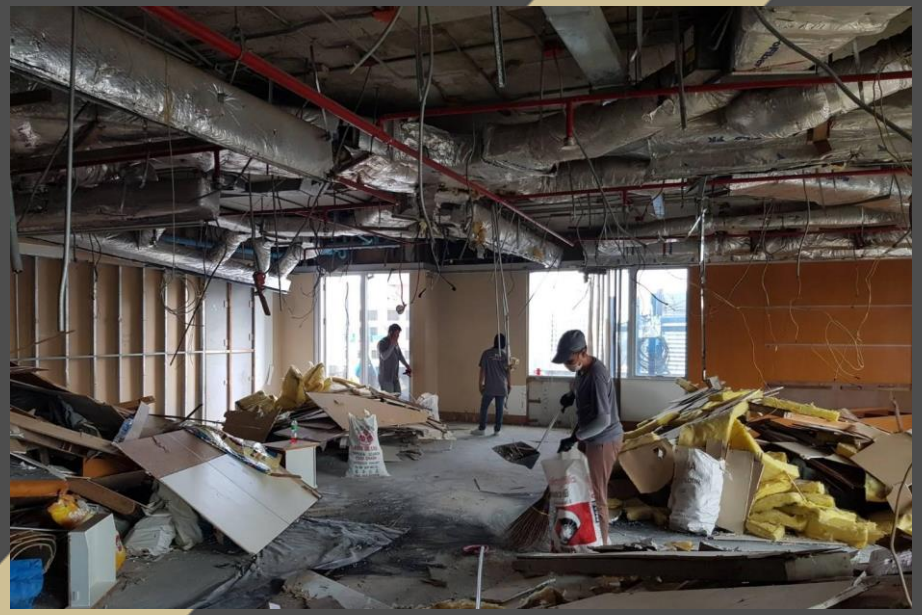

SMOOTH - E (HEAD OFFICE)

Customer : SIAM HEALTH GROUP

Project Reference

WORK COMPLETED

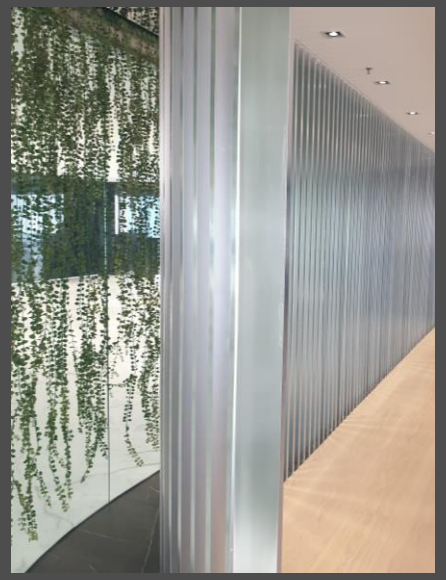
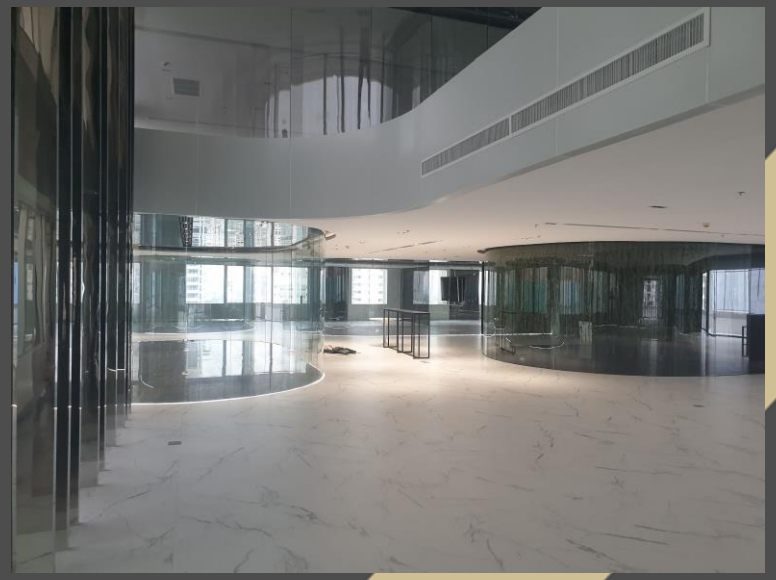

SMOOTH - E (HEAD OFFICE)

Customer : SIAM HEALTH GROUP

Project Reference

WORK COMPLETED

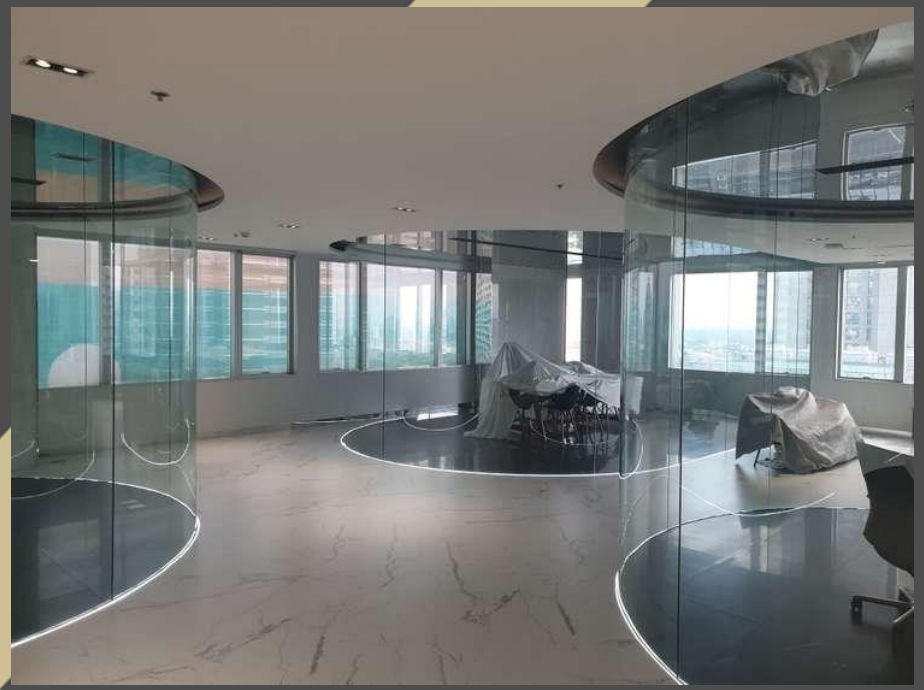

SMOOTH - E (HEAD OFFICE)

Customer : SIAM HEALTH GROUP

ตัวอย่างการส่ง VDO รายงานลูกค้า ชมคลิปคลิกที่นี่

VDO_Report01.mp4

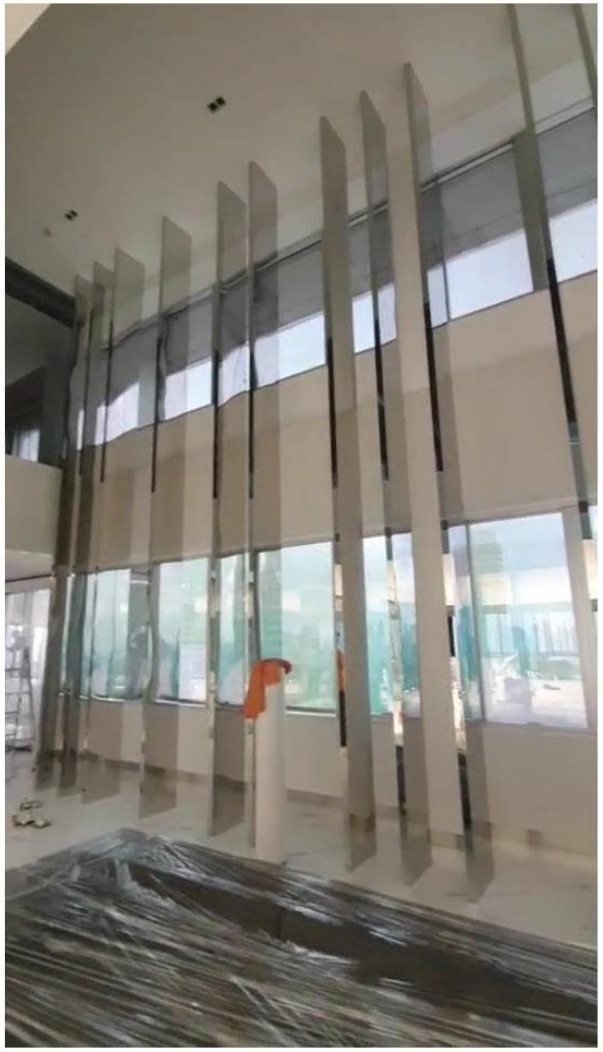

VDO_Report02.mp4

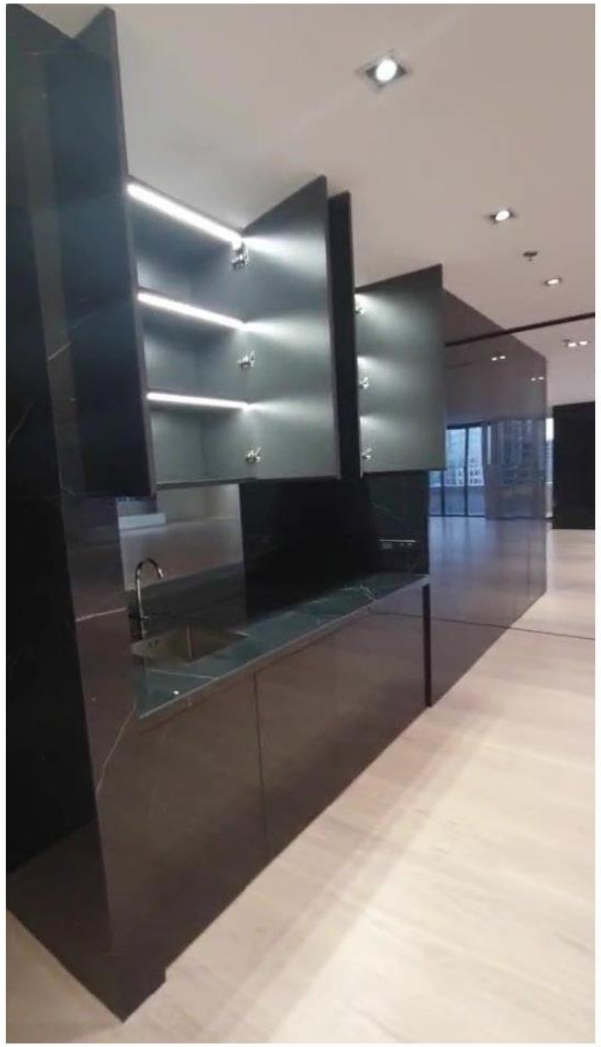

VDO_Report03.mp4

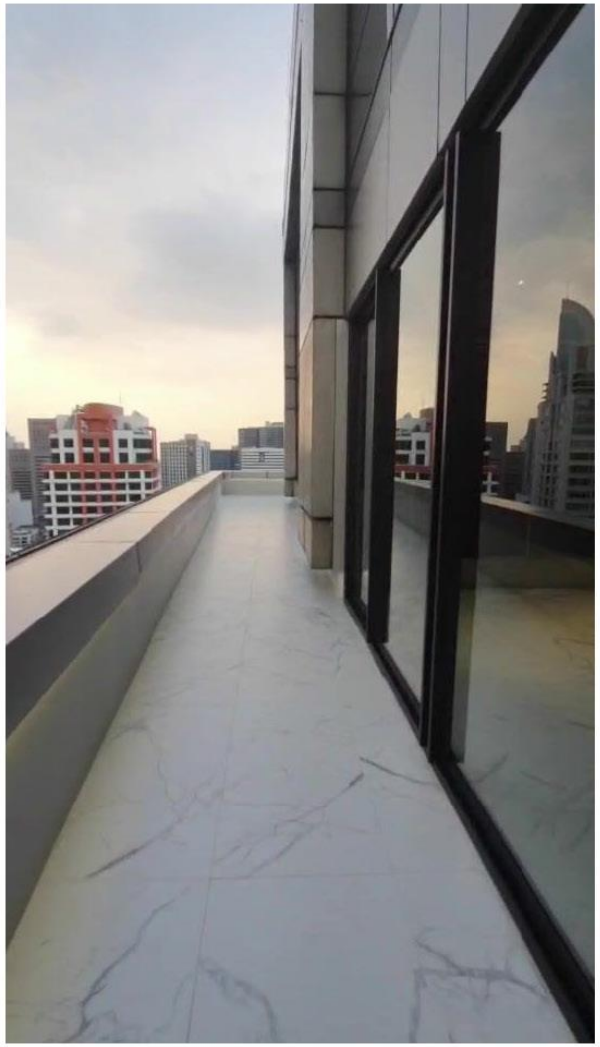

VDO_Report04.mp4

PROJECT | SUMMIT CAPITAL LEASING OFFICE | SUMMIT CAPITAL LEASING CO., LTD.

PROJECT | โครงการ **THAI SUMMIT CAPITAL** | SUMMIT CAPITAL LEASING CO., LTD

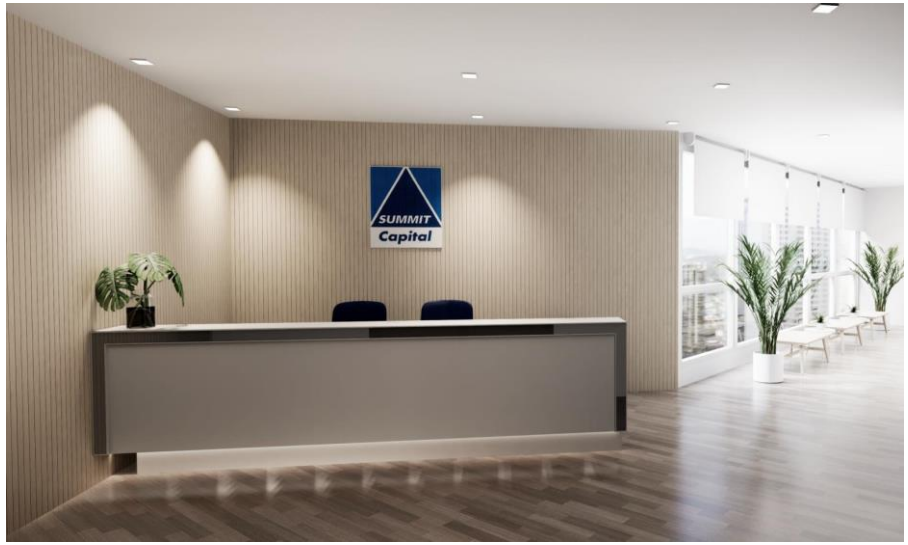

ราคา 12,000,000.- บาท

Renovate Office

Style Modern Natural

โครงการ	SUMMIT CAPITAL LEASING OFFICE
พื้นที่	495 ตร.ม.
ระยะเวลา	90 วัน
สถานที่ตั้ง	1016 อาคารศรีเฟื่องฟุ้ง ถนนพระราม 4 แขวงสีลม เขตบางรัก กรุงเทพ 10500
ขอบเขตงาน	งานออกแบบ / งานรื้อถอน / งานพื้น / งานเฟอร์นิเจอร์ติดตาย / งานฝ้าเพดาน / งานเฟอร์นิเจอร์ลอยตัว / งานม่าน / งานประตู / งานผนัง / งานห้องน้ำ / งานป้าย / งาน PROP / งานระบบไฟฟ้า / งานระบบสุขาภิบาล / งานระบบปรับอากาศ

PROJECT | โครงการ **THAI SUMMIT CAPITAL** | SUMMIT CAPITAL LEASING CO., LTD

ราคา 12,000,000.- บาท

Renovate Office

Style Modern Natural

โครงการ	SUMMIT CAPITAL LEASING OFFICE
พื้นที่	495 ตร.ม.
ระยะเวลา	90 วัน
สถานที่ตั้ง	1016 อาคารศรีเฟื่องฟุ้ง ถนนพระราม 4 แขวงสีลม เขตบางรัก กรุงเทพ 10500
ขอบเขตงาน	งานออกแบบ / งานรื้อถอน / งานพื้น / งานเฟอร์นิเจอร์ติดตาย / งานฝ้าเพดาน / งานเฟอร์นิเจอร์ลอยตัว / งานม่าน / งานประตู / งานผนัง / งานห้องน้ำ / งานป้าย / งาน PROP / งานระบบไฟฟ้า / งานระบบสุขาภิบาล / งานระบบปรับอากาศ

Project Reference

MASTER SCHEDULE

3BS บริษัท ทรี บี เอส จำกัด
3BS Co., Ltd.

Master Schedule Project SUMMIT CAPITAL
Revise .
วันที่ : 09 มิถุนายน 2563

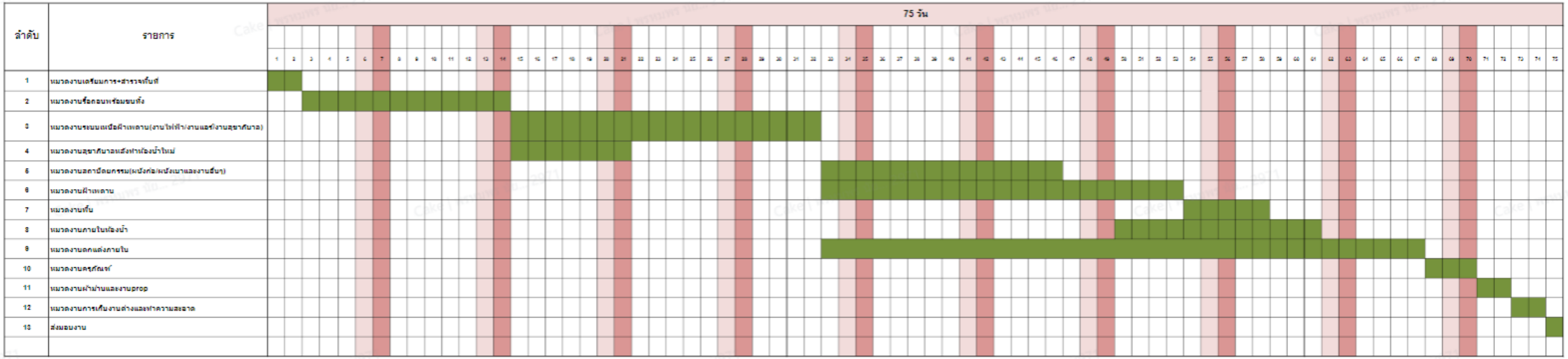

เวลาการทำงานตามแผนงานคือวันธรรมดาทำได้แค่ช่วงเวลา 18.00-21.00 น. และเสาร์-อาทิตย์และวันหยุดนักขัตฤกษ์ทำได้เวลา 8.00-21.00 น.

SUMMIT CAPITAL LEASING OFFICE

Customer : SUMMIT CAPITAL LEASING CO., LTD.

Project Reference

PERSPECTIVE

SUMMIT CAPITAL LEASING OFFICE

Customer : SUMMIT CAPITAL LEASING CO., LTD.

Project Reference

PERSPECTIVE

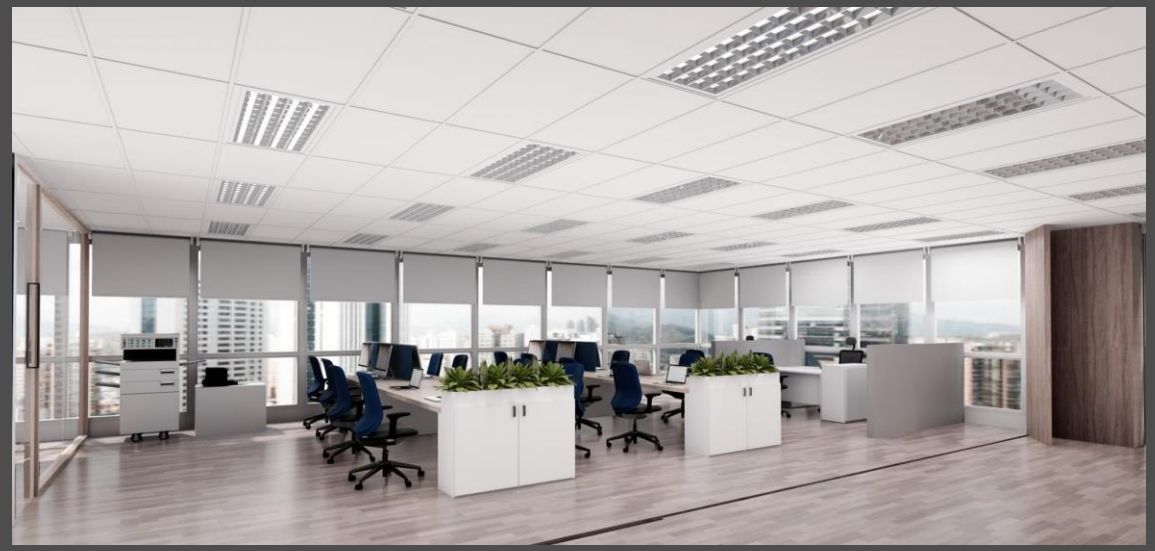

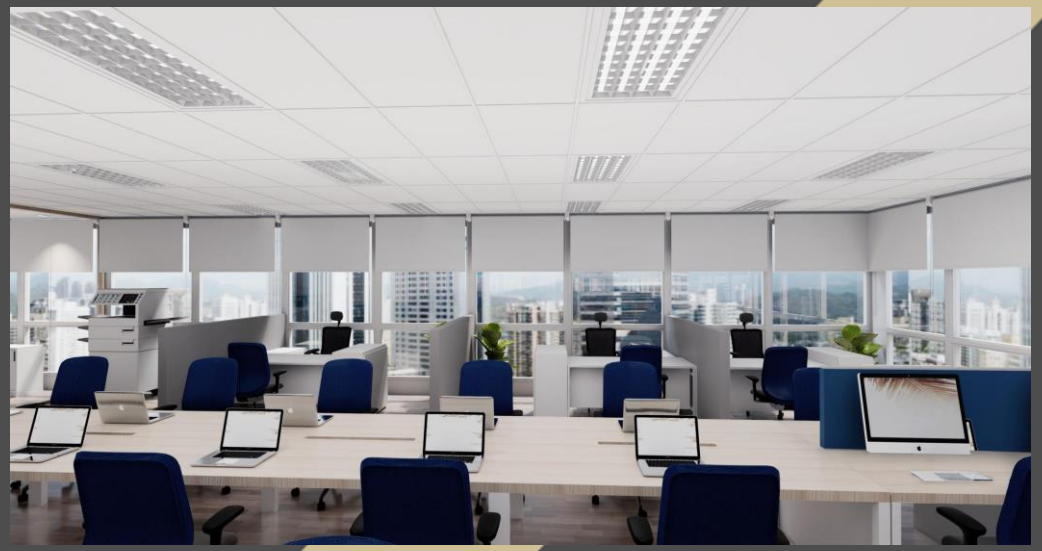

SUMMIT CAPITAL LEASING OFFICE

Customer : SUMMIT CAPITAL LEASING CO., LTD.

Project Reference

WORK PROGRESS

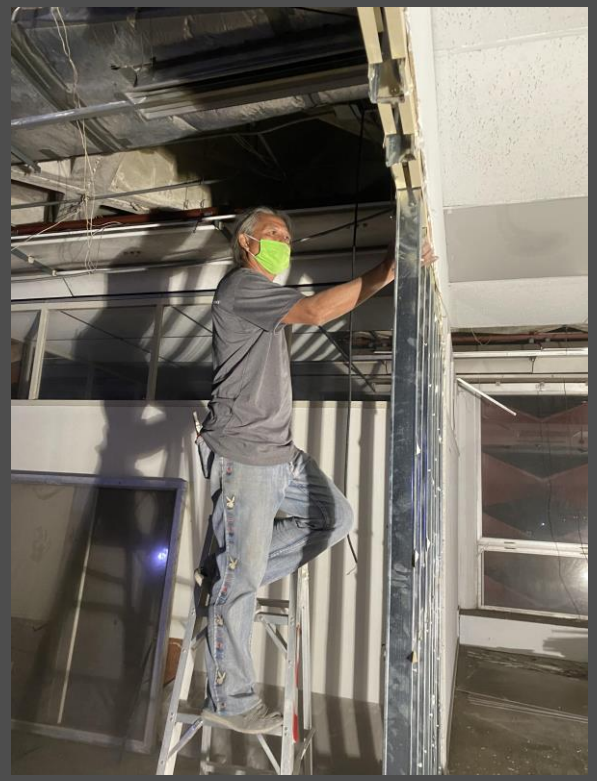

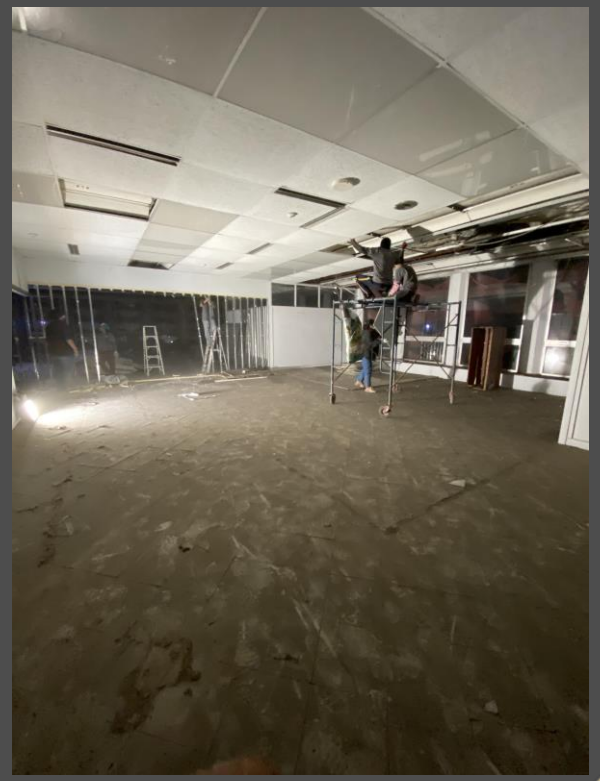

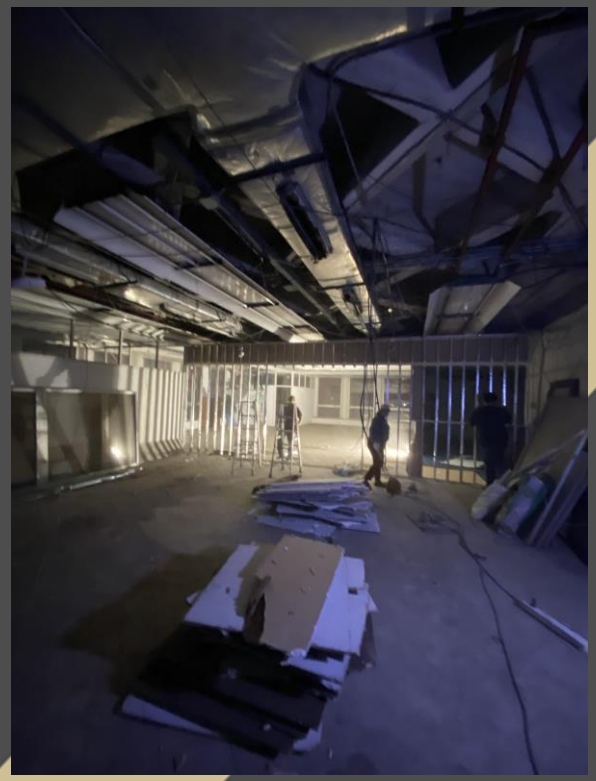

SUMMIT CAPITAL LEASING OFFICE

Customer : SUMMIT CAPITAL LEASING CO., LTD.

PROJECT | FILLGOODS OFFICE | FILLGOODS TECHNOLOGY CO., LTD.

PROJECT | โครงการ **OFFICE FILLGOODS** | FILLGOODS TECHNOLOGY CO., LTD

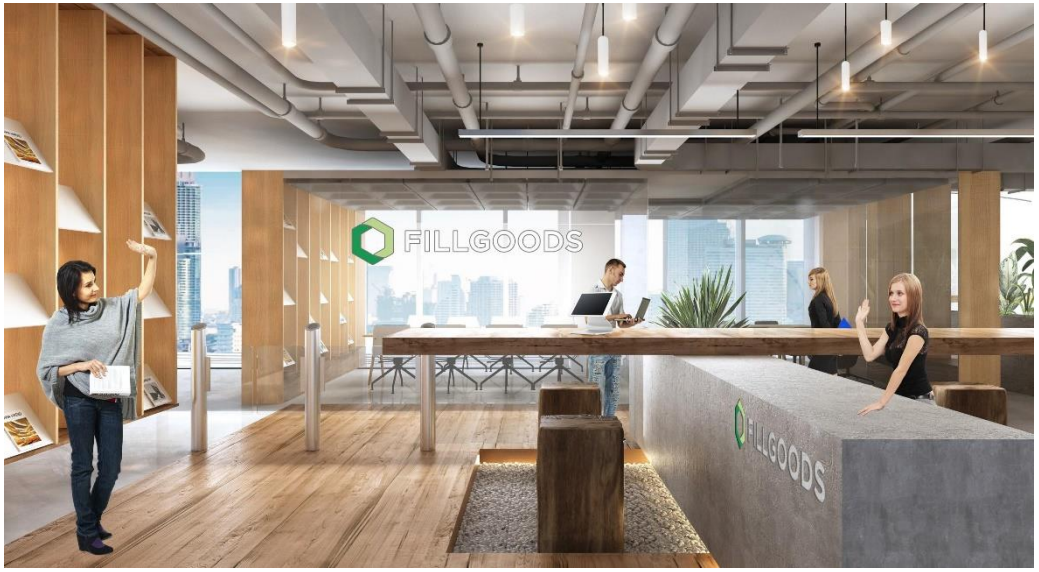

โครงการ	FILLGOODS OFFICE 15th FLOOR
พื้นที่	1,210 ตร.ม.
ระยะเวลา	75 วัน
สถานที่ตั้ง	173 ถนนสาทรใต้ แขวงทุ่งมหาเมฆ เขตสาทร กรุงเทพฯ 10120
ขอบเขตงาน	งานพื้น / งานผนัง / งานฝ้าเพดาน / งานเฟอร์นิเจอร์ติดตาย

ราคา 14,000,0000.- บาท

Style Modern Loft

PROJECT | โครงการ **OFFICE FILLGOODS** | FILLGOODS TECHNOLOGY CO., LTD

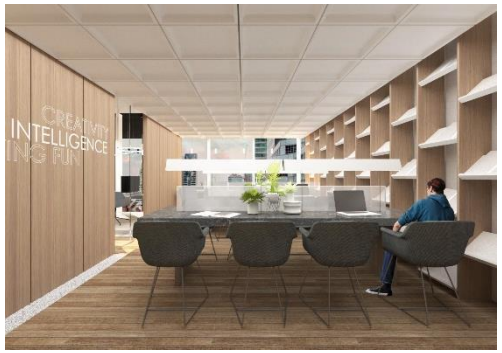

โครงการ	FILLGOODS OFFICE 16th FLOOR
พื้นที่	1,210 ตร.ม.
ระยะเวลา	75 วัน
สถานที่ตั้ง	173 ถนนสาทรใต้ แขวงทุ่งมหาเมฆ เขตสาทร กรุงเทพฯ 10120
ขอบเขตงาน	งานพื้น / งานผนัง / งานฝ้าเพดาน / งานเฟอร์นิเจอร์ติดตาย

ราคา 14,000,0000.- บาท

Style Modern Loft

Project Reference

MASTER SCHEDULE

บริษัท ทรี บี เอส จำกัด
3BS Co., Ltd.

Master Schedule Project Fillgoods Office Floor 15&16
Schedule update 8 /12 / 20 REV.1

Start 8/12/63 - Finish 28/2/64

ลำดับ	รายการ	Start (Zone Office)	Finish (Zone Office)	Start	Finish
1	หมวดงานเตรียมการ	-	-	8/12/63	13/12/63
2	หมวดงานรื้อถอน				
	2.1 งานรื้อถอนงานเดิม	-	-	11/12/63	14/12/63
	2.2 งานขนวัสดุทั้งออกนอกที่	-	-	13/12/63	16/12/63
3	หมวดงานระบบ				
	3.1 งานระบบปรับอากาศ	-	-	17/12/63	17/1/64
	3.2 งานภาพและเสียง (AV & MATV)	-	-	4/1/64	17/1/64
	3.3 งานระบบเชื่อมสาร (Data & Voice)	-	-	17/12/63	10/1/64
	3.4 งานแสงสว่างและไฟฟ้าทำลัง (Sub Switch & Outlet)	-	-	17/12/63	10/1/64
	3.5 งานกล้องวงจรปิด (CCTV)	-	-	4/1/64	10/1/64
	3.6 สัญญาณแจ้งเหตุเพลิงไหม้ (Smoke detector)	-	-	4/1/64	10/1/64
	3.7 ระบบสุขาภิบาล (Sanitary)	-	-	21/12/63	17/1/64
	3.8 งานติดตั้งอุปกรณ์ทั้งหมด (finishing)	1/2/64	5/2/64	15/2/64	19/2/64
4	หมวดงานห้าเพดาน				
	4.1 งานทำห้าเพดาน CL - 2 ห้องห้นทาสี	18/1/64	31/1/64	1/2/64	10/2/64
	4.2 งานติดกลง	18/1/64	18/1/64	1/2/64	14/2/64
	4.3 งานเก็บงานห้าเพดาน	-	-	22/2/64	27/2/64
5	หมวดงานพื้น				
	5.1 งานปรับพื้น	18/1/64	28/1/64	week6	week7
	5.2 งานปูพื้น (finishing)	25/1/64	31/1/64	week8	week9
6	หมวดงานสถาปัตยกรรม				
	6.1 งานกั้นผนังตกแต่ง	18/1/64	28/1/64	28/1/64	14/2/64
	6.2 งานผนังตกแต่ง (finishing)	25/1/64	31/1/64	8/2/64	21/6/64
	6.3 งานเก็บรายละเอียดงาน	-	-	22/2/64	27/2/64
7	หมวดงานตกแต่งภายใน				
	7.1 งานย้ายสิ่งของที่โรงงาน	-	-	17/12/63	7/2/64
	7.2 งานย้ายติดตั้งหน้างาน	18/1/64	31/1/64	1/2/64	21/2/64
8	หมวดงานทำงานความสะอาด	6/2/64	7/2/64	26/2/64	27/2/64
9	ส่งมอบงาน	28/2/64	28/2/64	28/2/64	28/2/64

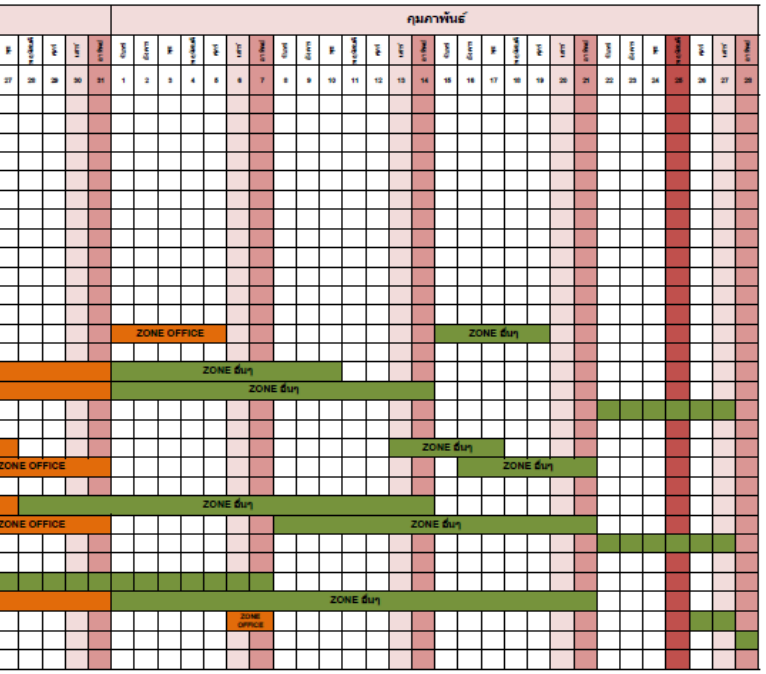

FILLGOODS OFFICE

Customer : FILLGOODS TECHNOLOGY CO., LTD

Project Reference

PERSPECTIVE

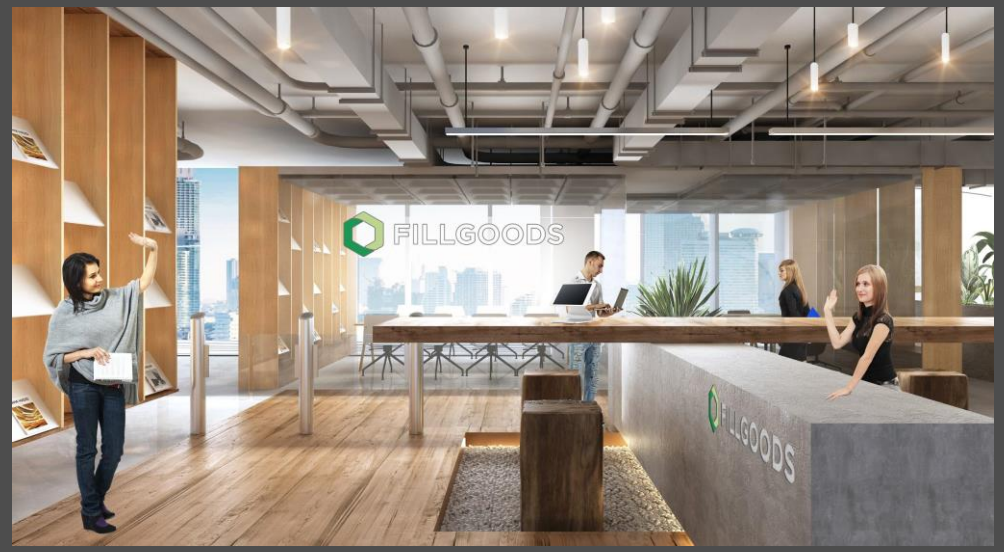

FILLGOODS OFFICE 15th FLOOR

Customer : FILLGOODS TECHNOLOGY CO., LTD

Project Reference

PERSPECTIVE

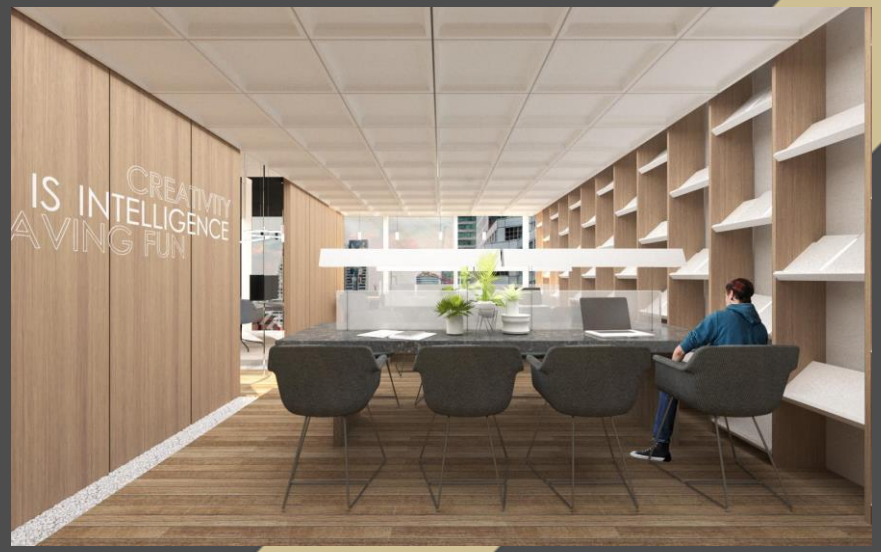

FILLGOODS OFFICE 16th FLOOR

Customer : FILLGOODS TECHNOLOGY CO., LTD

Project Reference

WORK PROGRESS

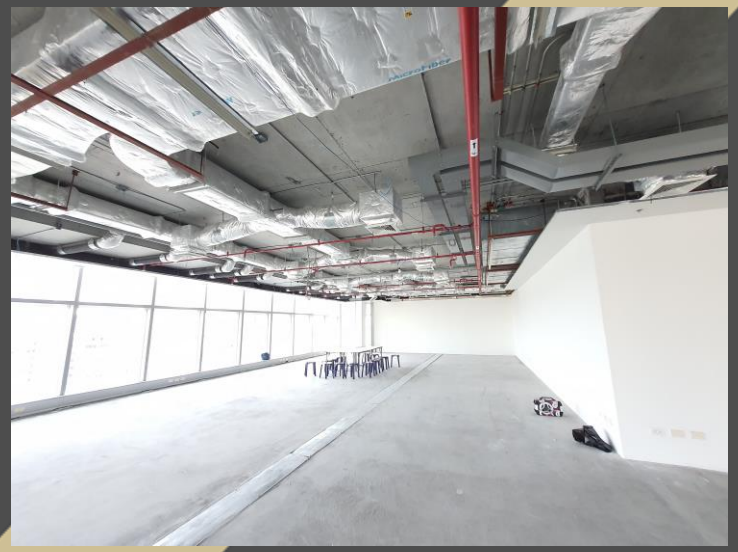

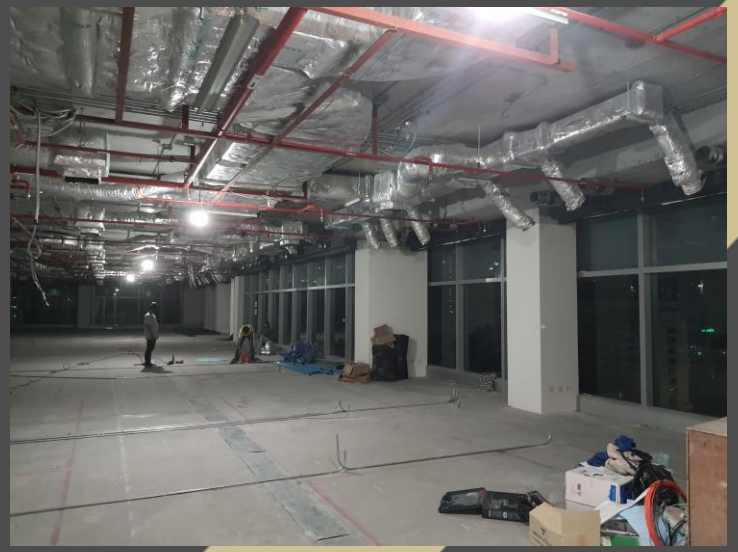

FILLGOODS OFFICE

Customer : FILLGOODS TECHNOLOGY CO., LTD

Project Reference

WORK PROGRESS

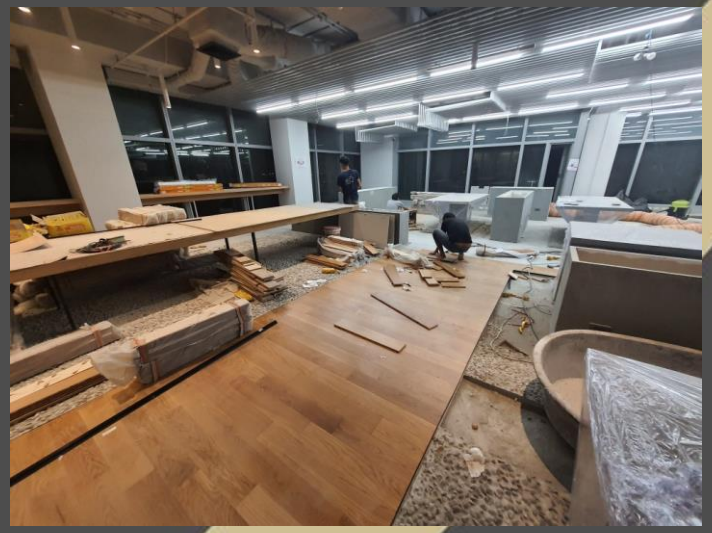

FILLGOODS OFFICE 15th-16th FLOOR

Customer : FILLGOODS TECHNOLOGY CO., LTD

ตัวอย่างการส่ง VDO รายงานลูกค้า [ชมคลิปคลิกที่นี่]

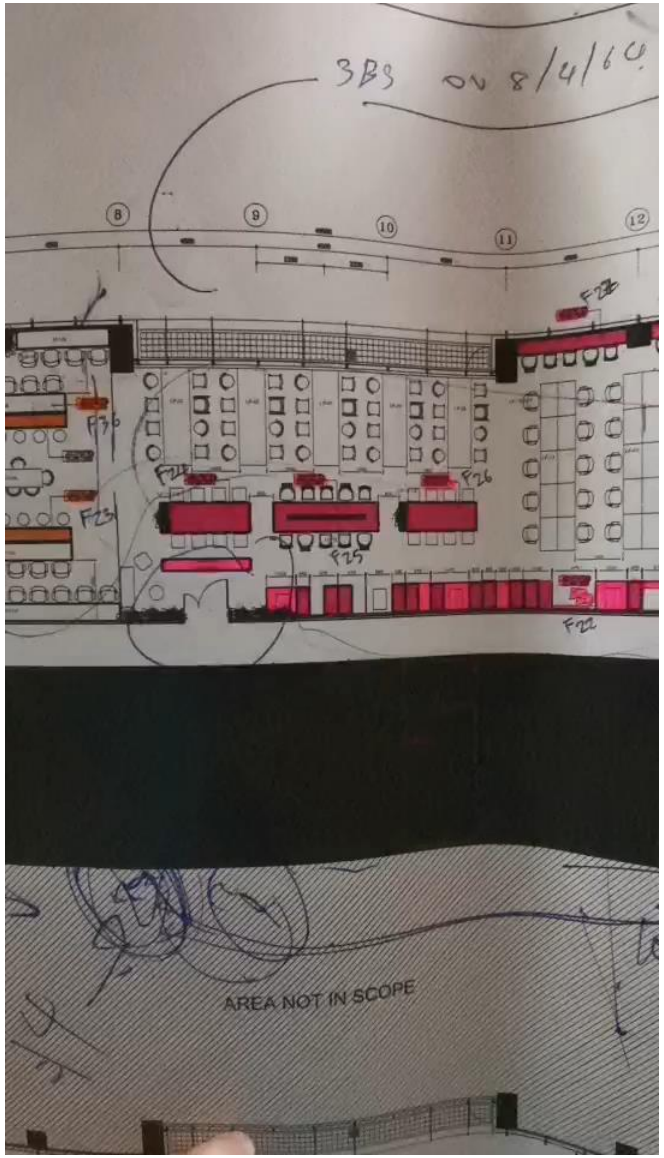

VDO_Fillgoods_01

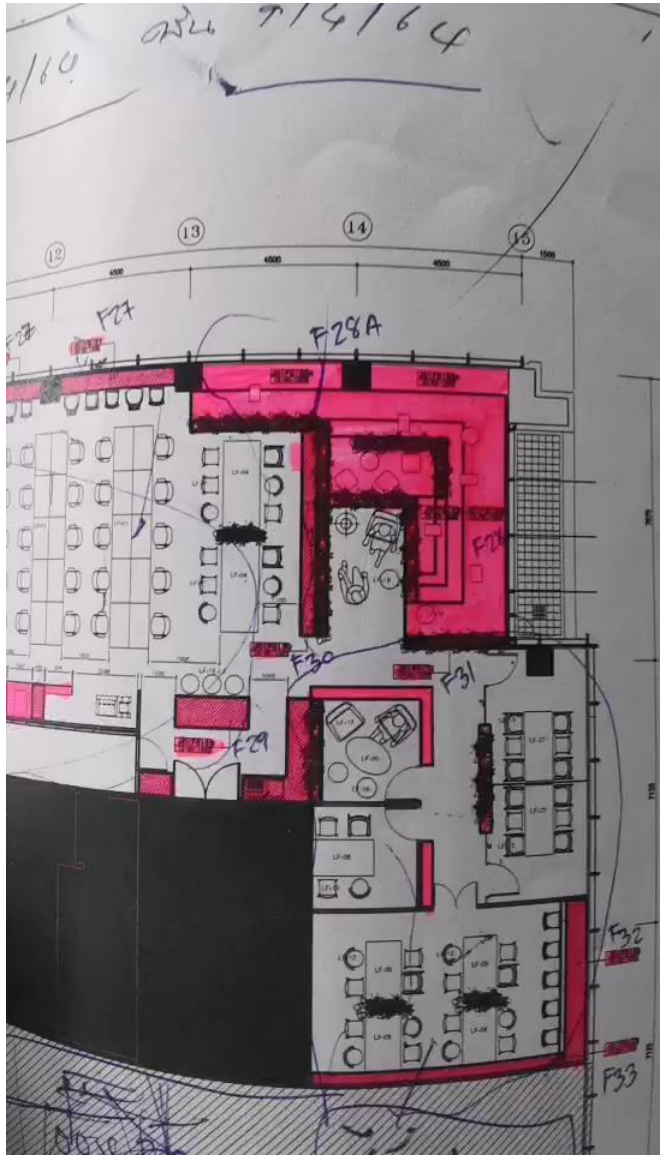

VDO_Fillgoods_02

3BS

THANK YOU

www.3bscompany.com

Living the dream by 3BS

Living the dream by 3BS

Living the dream by 3BS

@3bsinterior